info@argema.net
333 2704 333

www.argema.net

argema

CATALOGO

- PRODOTTI ENZIMATICI
- SACCHI PER RIFIUTI
- SACCHI DA RECUPERO
- COFANI E ACCESSORI
- LOCULI AERATI
- LASTRE CHIUSURA LOCULI
- CASSETTINE OSSARI

ARGEMA SRL
PIAZZA FETONTE 54, 44123 FERRARA
SDI M5UXCR1 - CF/PI 01289900381

V202402

FUNEBRE | CIMITERIALE | CREMAZIONE | SANITARIO | PET

info@argema.net
333 2704 333
www.argema.net

THANOS BIOFUN

ENZIMI

Prodotto enzimatico in polvere capace di migliorare le caratteristiche mineralizzanti del terreno.

L'attività dei microrganismi presenti agisce, inoltre, anche sul legno delle bare e i tessuti in fibra naturale dei rivestimenti interni delle stesse.

CONDIZIONI E MODO D'USO

Nel caso di inumazione, i liquidi rimangono intrappolati nelle immediate vicinanze del feretro combinandosi con i terreni favorendo i processi conservativi.

Con l'utilizzo di Thanos Biofun si rigenera il terreno di un campo di inumazione sottoposto a diversi turni di rotazione oppure si migliorano le caratteristiche dei terreni con scarse capacità mineralizzanti.

All'atto dell'inumazione del feretro, è sufficiente addizionare 1 Kg di Thanos Biofun a circa 1,5/2,0 m^3 di terreno, che successivamente sarà distribuito intorno alla cassa.

Per aumentare ulteriormente l'azione del prodotto è sufficiente depositare un leggero strato di Thanos Biofun puro sul fondo della buca nella quale andrà calato il feretro.

Trattandosi di un prodotto che agisce per azione enzimatico-batterica necessita di una umidità non inferiore al 40% per attivarsi e mantenersi.

MATERIALE / COLORE / COMPOSIZIONE

Microrganismi (tipo e quantità)
- Batteri aerobi eterotrofi: >$5x10^9$
- Batteri anaerobi eterotrofi: >$3x10^8$

Enzimi: Amilasi, Lipasi, Proteasi, Cellulasi, Fosforilasi, Glucanasi

Veicolo: Clinoptilolite

Altro: Aminoacidi animali e vegetali

Prodotto ecocompatibile, viene assorbito e inglobato dal terreno. Il contenitore in carta, può essere disperso all'interno della fossa, oppure riposto tra i rifiuti nel contenitore della carta.

PRODOTTI DISPONIBILI

CODICE	CONTENITORE	NR PZ PER CONFEZIONE	PESO /UNITÀ kg	ORDINE MINIMO pz
0 1 B I O 0 0 1	sacchetto carta doppio strato	20	1	20
0 1 B I O 0 2 0	sacco carta doppio strato	1	20	10

Forniture / dimensioni personalizzate su richiesta.

CIMITERIALE | PET

V202402

info@argema.net
333 2704 333
www.argema.net

THANOS DRYFUN

ENZIMI

Prodotto granulare assorbente per liquidi organici capace di assorbire fino a 200 volte il suo peso.

Svolge la funzione assorbente prevista dal comma 2 dell'art. 30 del Regolamento di Polizia Mortuaria approvato con DPR n. 285 del 10.9.1990.

CONDIZIONI E MODO D'USO

Thanos Dryfun viene cosparso uniformemente sul fondo del contenitore che raccoglierà il percolato oppure direttamente sul liquido fuoriuscito ed entro pochi minuti è in grado di assorbire liquidi organici e non inglobandoli all'intero dei suoi granuli.

MATERIALE / COLORE / COMPOSIZIONE

***Stato fisico**:* granulo

***Colore**:* bianco

***Solubilità in acqua**:* insolubile, solo gonfiabile

***Pericolo di esplosione**:* il prodotto non è esplosivo

***Comportamento al fuoco**:* prodotto non classificato come comburente

***Igroscopia**:* igroscopico

Prodotto ecocompatibile, viene assorbito e inglobato dal terreno. Il contenitore in carta, può essere disperso all'interno della fossa, oppure riposto tra i rifiuti nel contenitore della carta.

PRODOTTI DISPONIBILI

CODICE	CONTENITORE	NR PZ PER CONFEZIONE	PESO /UNITÀ gr	ORDINE MINIMO pz
01DRY250	sacchetto carta doppio strato	48	250	96
01DRY500	sacchetto carta doppio strato	24	500	48

Forniture / dimensioni personalizzate su richiesta.

FUNEBRE	CIMITERIALE	CREMAZIONE	SANITARIO	PET

V202402

info@argema.net
333 2704 333
www.argema.net

THANOS FUNGEL

ENZIMI

Prodotto enzimatico in polvere per il trattamento, la neutralizzazione e la deodorizzazione dei liquami cadaverici.

Grazie alla sua composizione bilanciata di enzimi, microrganismi e sostanze assorbenti, è necessario un solo kg di prodotto per trattare oltre 40 litri di liquami cadaverici.

CONDIZIONI E MODO D'USO

NELLA PREPARAZIONE DELLA CASSA: Inserito dall'impresario funebre al di sotto del cadavere, fra il fondo della bara e il corpo, la funzione di Thanos Fungel è inizialmente quella di assorbimento dei liquidi prodotti. Successivamente gli enzimi ed i batteri presenti nel prodotto riducono la formazione di cattivi odori e creano un ambiente altamente favorevole alla scheletrizzazione.

NELLA TUMULAZIONE: Cosparso prima della tumulazione sul fondo del loculo o della vaschetta SOTTOVAS di raccolta dei liquidi cadaverici, è in grado di assorbire i liquami ceduti dal corpo in decomposizione, risolvendo situazioni di rotture di casse di zinco.

NELLE OPERAZIONI CIMITERIALI: Per favorire le operazioni cimiteriali può essere utile versare Thanos Fungel sulle eventuali parti liquide, consentendo una veloce azione assorbente.

Il prodotto contiene sostanze che si attivano nel momento in cui entrano in contatto con i liquami cadaverici.

Dopo l'assorbimento, la neutralizzazione avviene in 90-120 giorni.

MATERIALE / COLORE / COMPOSIZIONE

Microrganismi (tipo e quantità)
- Batteri aerobi eterotrofi: >5x10^{9}
- Batteri anaerobi eterotrofi: >3x10^{8}

Enzimi: Amilasi, Lipasi, Proteasi, Cellulasi, Fosforilasi, Glucanasi

Veicolo: Clinoptilolite

Altro: Polimeri assorbenti

Thanos Fungel svolge la funzione assorbente prevista dal comma 2 dell'art. 30 Regolamento di Polizia Mortuaria approvato con DPR n. 285 del 10.9.1990 e quella indicata dall'allegato tecnico, MOD. 4, della Circolare del Ministero della Sanità n. 24 del 24.6.1993.

Prodotto ecocompatibile, viene assorbito e inglobato dal terreno. Il contenitore in carta, può essere disperso all'interno della fossa, oppure riposto tra i rifiuti nel contenitore della carta.

PRODOTTI DISPONIBILI

CODICE	CONTENITORE	NR PZ PER CONFEZIONE	PESO /UNITÀ kg	ORDINE MINIMO pz
01GEL001	sacchetto carta doppio strato	20	1	20
01GEL020	sacco carta doppio strato	1	20	10

Forniture / dimensioni personalizzate su richiesta.

FUNEBRE	CIMITERIALE	CREMAZIONE	SANITARIO	PET

V202402

info@argema.net
333 2704 333
www.argema.net

THANOS LIQUOFUN

ENZIMI

Prodotto enzimatico liquido biodegradante che grazie alla sua composizione (microrganismi a largo spettro con enzimi eso- ed endocellulari in soluzione-sospensione bilanciata) è in grado di attivare i processi di scheletrizzazione rivitalizzando anche i batteri e gli enzimi presenti e quindi di favorire la scheletrizzazione dei resti mortali.

CONDIZIONI E MODO D'USO

Thanos Liquofun è studiato specificatamente per operare in ambienti umidi, generalmente favorenti la saponificazione. Con bassa umidità, è consigliato aggiungere al prodotto almeno un litro d'acqua.

Thanos Liquofun, eventualmente combinato con prodotti coadiuvanti la rigenerazione del terreno (Thanos Biofun), favorisce la ripresa dei processi che consentono la mineralizzazione.

Prima di reinumare il feretro è sufficiente aspergere 1 litro di Thanos Liquofun (aggiungendo all'occorrenza un ulteriore litro d'acqua) sugli esiti dei fenomeni cadaverici conservativi.

MATERIALE / COLORE / COMPOSIZIONE

Microrganismi (tipo e quantità)
- Batteri aerobi eterotrofi: >5x10^{9}
- Batteri anaerobi eterotrofi: >3x10^{8}

Enzimi: Amilasi, Lipasi, Proteasi, Cellulasi, Fosforilasi, Glucanasi

Veicolo: Clinoptilolite

Altro: Aminoacidi animali e vegetali

Prodotto ecocompatibile, viene assorbito dal terreno. Il contenitore in plastica deve essere smaltito tra i rifiuti nel contenitore della plastica.

PRODOTTI DISPONIBILI

CODICE	CONTENITORE	NR PZ PER CONFEZIONE	PESO /UNITÀ L	ORDINE MINIMO pz
01LIQ001	bottiglia di plastica	15	1	30
01LIQ020	tanica di plastica	1	20	10

Forniture / dimensioni personalizzate su richiesta.

FUNEBRE	CIMITERIALE			PET

V202402

info@argema.net
333 2704 333
www.argema.net

THANOS NEFUN

ENZIMI

Prodotto chimico liquido neutralizzante di odori ad azione batteriostatica.

CONDIZIONI E MODO D'USO

Thanos Nefun è studiato specificatamente per evitare lo sviluppo di cattivi odori.

Può essere utilizzato nel corso del funerale o al cimitero nel caso di operazioni cimiteriali oppure in caso di rotture di casse con conseguente uscita di liquidi dai loculi.

MATERIALE / COLORE / COMPOSIZIONE

Composizione:
Prodotto a base di aldeidi
Acqua q.b.

Il contenitore in plastica deve essere smaltito tra i rifiuti nel contenitore della plastica.

PRODOTTI DISPONIBILI

CODICE	CONTENITORE	NR PZ PER CONFEZIONE	PESO /UNITÀ L	ORDINE MINIMO pz
0 1 N E F 0 0 1	bottiglia di plastica con dosatore	6	1	30

Forniture / dimensioni personalizzate su richiesta.

FUNEBRE	CIMITERIALE	CREMAZIONE	SANITARIO	PET

V202402

info@argema.net
333 2704 333
www.argema.net

THANOS PETFUN

ENZIMI

Prodotto enzimatico in polvere capace di migliorare le caratteristiche mineralizzanti del terreno, il quale, nelle immediate vicinanze di un feretro di animale inumato, è saturato dai prodotti della decomposizione cadaverica.

L'attività dei microrganismi presenti agisce, inoltre, anche sul contenitore se biodegradabile.

CONDIZIONI E MODO D'USO

Nel caso di feretro di animale inumato, i liquidi rimangono intrappolati nelle immediate vicinanze del feretro combinandosi coi terreni, formando sostanze ricche di nitriti e nitrati.

Con l'utilizzo di Thanos Petfun si rigenera il terreno attorno a feretro aumentando la sua capacità mineralizzante.

All'atto dell'inumazione del feretro è sufficiente addizionare da 0,5 Kg a 3 Kg di Thanos Petfun al terreno che lo ricoprirà, a seconda della grandezza dell'animale inumato.

Per aumentare ulteriormente l'azione del prodotto è sufficiente depositare un leggero strato di Thanos Petfun puro sul fondo della buca nella quale andrà calato il feretro.

Trattandosi di un prodotto che agisce per azione enzimatico-batterica necessita di una umidità non inferiore al 40% per attivarsi e mantenersi.

MATERIALE / COLORE / COMPOSIZIONE

Microrganismi (tipo e quantità)
- Batteri aerobi eterotrofi: >$5x10^9$
- Batteri anaerobi eterotrofi: >$3x10^8$

Enzimi: Amilasi, Lipasi, Proteasi, Cellulasi, Fosforilasi, Glucanasi

Veicolo: Clinoptilolite

Altro: Aminoacidi animali e vegetali

Prodotto ecocompatibile, viene assorbito e inglobato dal terreno. Il contenitore in carta, può essere disperso all'interno della fossa, oppure riposto tra i rifiuti nel contenitore della carta.

PRODOTTI DISPONIBILI

CODICE	CONTENITORE	NR PZ PER CONFEZIONE	PESO /UNITÀ kg	ORDINE MINIMO pz
01PET001	sacchetto carta doppio strato	20	1	20
01PET020	sacco carta doppio strato	1	20	10

Forniture / dimensioni personalizzate su richiesta.

CIMITERIALE | PET

V202402

info@argema.net
333 2704 333
www.argema.net

SACCHI BIOCAP

SACCHI

Sacchi in plastica biodegradabile non portanti.

Conformi alla normativa EN 13432. Possono essere utilizzati, oltre al trasporto dei resti mortali indecomposti dalla fossa al forno crematorio, anche al recupero delle salme incidentate.

CONDIZIONI E MODO D'USO

Utilizzato per il recupero di salme o di resti mortali.

Il sacco è dotato di una particolare cerniera a U posta sul bordo che consente una apertura totale dello stesso, migliorando l'inserimento della salma.

Dal momento del suo utilizzo, questo materiale biodegradabile non deve lavorare per più di 6/7 giorni, inoltre, deve operare in condizioni idonee al suo mantenimento (ambiente asciutto e arieggiato), infatti, la consistenza della materia prima impiegata, a contatto con materiale organico in putrefazione, trascorso questo periodo, si modifica riducendo la propria impermeabilità.

MATERIALE / COLORE / COMPOSIZIONE

Composizione: plastica biodegradabile a base di amido di mais

Colore: bianco opaco

OK compost S329 VINÇOTTE

Compostable EN 13432 7P0476

Prodotto ecocompatibile, compostabile nel terreno.
La busta di plastica che contiene Biocap, deve essere smaltita tra i rifiuti nel contenitore della plastica.

Questi sacchi sono realizzati con polimero a base di amido di mais, impermeabile e compostabile al 100%.
Idoneo all'incenerimento e quindi utilizzabile nel processo di cremazione.

PRODOTTI DISPONIBILI

CODICE	CONTENITORE	DIMENSIONI cm	SPESSORE µm	PESO /UNITÀ gr	ORDINE MINIMO pz
02BHU075	cartone da 25 pz	230 x 90	75	500	50
02BHU100	cartone da 20 pz	230 x 90	100	630	300

Forniture / dimensioni personalizzate su richiesta.

FUNEBRE	CIMITERIALE	CREMAZIONE	SANITARIO	PET

V202402

info@argema.net
333 2704 333
www.argema.net

CASSETTINE OSSARIO

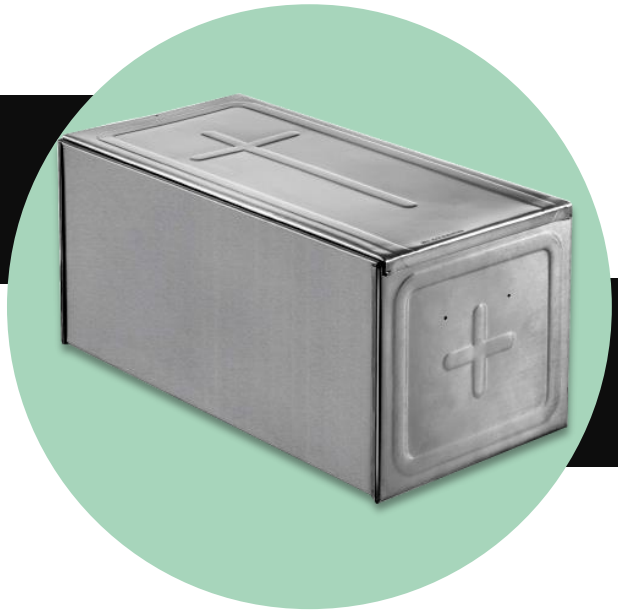

OSSARI

Cassettine in lamiera zincata oppure in zinco con coperchio a slitta per resti ossei.

CONDIZIONI E MODO D'USO

All'atto dell'esumazione o dell'estumulazione, qualora siano rinvenuti esclusivamente resti ossei, questi possono essere riposti all'interno di una cassettina ossario e collocati all'interno di una cella ossario presso il cimitero.

MATERIALE / COLORE / COMPOSIZIONE

Materiale:
lamiera zincata spessore mm 0,35
oppure
zinco spessore mm 0,70

In caso di smaltimento prima del suo utilizzo, deve essere riposto tra i rifiuti ferrosi.

PRODOTTI DISPONIBILI

CODICE	IMBALLO	MATERIALE	FORMA	DIMENSIONI cm	PESO /UNITÀ kg	ORDINE MINIMO pz
0 5 O L Z R 5 0	cartone da 5 pz	lamiera zincata	rettangolare	50 x 24 x 23h	2 ca	50
0 5 O L Z R 5 5	cartone da 5 pz	lamiera zincata	rettangolare	55 x 24 x 23h	2 ca	50
0 5 O L Z C 5 4	cartone da 10 pz	lamiera zincata	conica	54 x 27 x 23,5h	2 ca	50
0 5 O L Z Z 5 6	cartone da 5 pz	lamiera zincata	zeppa	56 x 22>17 x 27h	2 ca	50
0 5 O L Z D 6 0	cartone da 5 pz	lamiera zincata	doppia	60 x 27 x 27h	2,5 ca	50
0 5 O Z I R 5 0	cartone da 5 pz	zinco	rettangolare	50 x 24 x 23h	2,5 ca	50
0 5 O Z I R 5 5	cartone da 5 pz	zinco	rettangolare	55 x 24 x 23h	2,5 ca	50
0 5 O Z I C 5 5	cartone da 5 pz	zinco	conica	55 x 26 x 23,5h	2,5 ca	50

Forniture / dimensioni personalizzate su richiesta.

FUNEBRE | CIMITERIALE

V202402

info@argema.net
333 2704 333

www.argema.net

SACCHI BIG-BAG PER RIFIUTI CIMITERIALI

SACCHI

I sacchi big-bag per rifiuti cimiteriali con diciture di legge: “Rifiuti urbani da esumazioni ed estumulazioni” sono conformi a quanto previsto dal DPR n. 254 del 15/07/2003 e s.m.i. e idonei al trasporto e allo stoccaggio o al deposito temporaneo.

Tutti i modelli sono confezionati in poliolefinico naturale, con nastrino di chiusura e maniglie per il sollevamento in modo da facilitarne il trasporto.

CONDIZIONI E MODO D'USO

Adatti allo stoccaggio di grandi quantità di rifiuti cimiteriali.

I sacchi, una volta utilizzati e richiusi con l’apposito nastrino, possono essere movimentati con mezzi meccanici oppure a mano.

MATERIALE / COLORE / COMPOSIZIONE

Composizione: poliolefinico naturale

Colore bianco

Il materiale impiegato per la confezione è idoneo all’incenerimento e può essere accolto in discarica (1ª categoria, in conformità alla Delibera del Comitato Interministeriale del 27 luglio 1984 e s.m.i.).

PRODOTTI DISPONIBILI

CODICE	CONTENITORE	DIMENSIONI cm	PORTATA kg	PESO /UNITÀ gr	ORDINE MINIMO pz
0 9 B I G 0 9 0	pallet da 50 pz	90 x 90 x 120h	1000	1400	50
0 9 B I G X X X	pallet	misure personalizzate			200

Forniture / dimensioni personalizzate su richiesta.

FUNEBRE	CIMITERIALE	CREMAZIONE	SANITARIO	PET

V202402

info@argema.net
333 2704 333

www.argema.net

SACCHI PER RIFIUTI CIMITERIALI

SACCHI

I sacchi per rifiuti cimiteriali con diciture di legge: “Rifiuti urbani da esumazioni ed estumulazioni” sono conformi a quanto previsto dal DPR n. 254 del 15/07/2003 e s.m.i. e idonei al trasporto e allo stoccaggio o al deposito temporaneo.

Tutti i modelli sono confezionati in poliolefinico naturale, con nastrino di chiusura e maniglie per il sollevamento in modo da facilitarne il trasporto.

CONDIZIONI E MODO D'USO

Utilizzabili per il contenimento dei rifiuti cimiteriali.

I sacchi, una volta utilizzati e richiusi con l’apposito nastrino, possono essere movimentati con mezzi meccanici oppure a mano.

MATERIALE / COLORE / COMPOSIZIONE

Composizione: poliolefinico naturale

Colore: bianco

Il materiale impiegato per la confezione è idoneo all’incenerimento e può essere accolto in discarica (1ª categoria, in conformità alla Delibera del Comitato Interministeriale del 27 luglio 1984 e s.m.i.).

PRODOTTI DISPONIBILI

CODICE	CONTENITORE	DIMENSIONI cm	PORTATA kg	PESO /UNITÀ gr	ORDINE MINIMO pz
09CEM120	pallet da 100 pz	120 x 80	150	450	50
09CEM220	pallet da 100 pz	220 x 90	150	630	50
09CEM280	pallet da 50 pz	280 x 100	300	1300	50
09CEMXXX	pallet	misure personalizzate			300

Forniture / dimensioni personalizzate su richiesta.

FUNEBRE	CIMITERIALE	CREMAZIONE	SANITARIO	PET

V202402

info@argema.net
333 2704 333
www.argema.net

RETE A SACCO PER FERETRI NETMAKE

SACCHI

Rete a sacco per l'inumazione e la movimentazione dei feretri.

CONDIZIONI E MODO D'USO

Nell'inumazione il feretro viene calato imbracato in Netmake. L'imbracatura resta sotterrata assieme al feretro per l'ordinario periodo di sepoltura. All'esumazione è sufficiente agganciare con apposito sistema la treccia per sollevare l'intero feretro o ciò che ne è rimasto.

MATERIALE / COLORE / COMPOSIZIONE

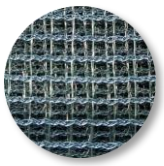

Treccia:
Materia prima: polietilene HD, stabilizzato ai raggi UV
Formazione: intreccio dei fili con macchina 24 fusi
Carico di rottura: 400,01 N

Rete:
Materia prima: polietilene HD, stabilizzato ai raggi UV
Formazione: intreccio dei fili con telaio Raschel
Carico di rottura: 124,57 N
Dimensione maglia: mm 5x5
Assemblaggio: con treccia perimetrale diametro mm 5

Con l'esumazione le reti sono avviate a smaltimento secondo quanto previsto dalle leggi vigenti (DPR 254/03 e s.m.i.).

PRODOTTI DISPONIBILI

CODICE	CONTENITORE	DIMENSIONI cm	PORTATA kg	PESO /UNITÀ gr	ORDINE MINIMO pz
0 9 N E T S A C	cartone da 25 pz	240 x 160	300	850	50

Forniture / dimensioni personalizzate su richiesta.

FUNEBRE	CIMITERIALE			PET

V202402

info@argema.net
333 2704 333

www.argema.net

SACCHI RECUPERO SALME IN NYLON

SACCHI

Sacchi da recupero salme in nylon, con maniglie per il sollevamento in modo da facilitarne il trasporto e cerniera di chiusura centrale.

Normalmente forniti in colore bianco, ma possono essere forniti anche in colore nero a seconda della disponibilità.

CONDIZIONI E MODO D'USO

I sacchi, dopo essere richiusi con la comoda cerniera centrale, possono essere movimentati a mano grazie alle aperture saldate in sagoma atte all'impugnatura.

MATERIALE / COLORE / COMPOSIZIONE

Composizione: nylon
Colore: bianco

Composizione: nylon
Colore: nero

Confezionati con fogli di nylon da gr. 120/mq, impermeabile, con maniglie (aperture in sagoma) e completi di cerniera di chiusura centrale.

Il materiale impiegato per la confezione è idoneo all'incenerimento e può essere accolto in discarica (1ª categoria, in conformità alla Delibera del Comitato Interministeriale del 27 luglio 1984 e s.m.i.).

PRODOTTI DISPONIBILI

CODICE	CONTENITORE	DIMENSIONI cm	PORTATA kg	PESO /UNITÀ gr	ORDINE MINIMO pz
0 9 R E C N Y B	cartone da 10 pz	230 x 90	150	750	50
0 9 R E C N Y N	cartone da 10 pz	230 x 90	150	750	200

Forniture / dimensioni personalizzate su richiesta.

FUNEBRE | CIMITERIALE | CREMAZIONE | SANITARIO | PET

V202402

info@argema.net
333 2704 333

www.argema.net

SACCHI RECUPERO SALME IN POLIOLEFINICO

SACCHI

Sacchi da recupero salme in poliolefinico naturale, con maniglie per il sollevamento in modo da facilitarne il trasporto e cerniera di chiusura.

Forniti in colore blu, non permettono la fuoriuscita di liquidi.

CONDIZIONI E MODO D'USO

I sacchi, una volta utilizzati e richiusi con l'apposita cerniera, possono essere movimentati con mezzi meccanici oppure a mano.

MATERIALE / COLORE / COMPOSIZIONE

Composizione: poliolefinico naturale

Colore: blu

Su richiesta è possibile produrre sacchi con dimensioni diverse e possono essere utilizzati anche per il recupero di carcasse di animali.

Il materiale impiegato per la confezione è idoneo all'incenerimento e può essere accolto in discarica (1ª categoria, in conformità alla Delibera del Comitato Interministeriale del 27 luglio 1984 e s.m.i.).

PRODOTTI DISPONIBILI

CODICE	CONTENITORE	DIMENSIONI cm	PORTATA kg	PESO /UNITÀ gr	ORDINE MINIMO pz
0 9 R E C P P A	balla da 5 pz	215 x 90 con chiusura centrale	150	750	50
0 9 R E C P P D	balla da 5 pz	215 x 90 con chiusura a 'D'	150	750	100

Forniture / dimensioni personalizzate su richiesta.

FUNEBRE	CIMITERIALE	CREMAZIONE	SANITARIO	PET

V202402

info@argema.net
333 2704 333

www.argema.net

SACCHI RECUPERO SALME IN TNT

SACCHI

Sacchi da recupero salme in TNT da gr 100/mq, impermeabile, senza maniglie con cerniera di chiusura centrale.

CONDIZIONI E MODO D'USO

I sacchi, una volta utilizzati e richiusi con l'apposita cerniera, essendo sprovvisti di maniglie, devono essere movimentati con l'aiuto di carrelli.

MATERIALE / COLORE / COMPOSIZIONE

Composizione: TNT

Colore: marrone

Il materiale impiegato per la confezione è idoneo all'incenerimento e può essere accolto in discarica (1ª categoria, in conformità alla Delibera del Comitato Interministeriale del 27 luglio 1984 e s.m.i.).

PRODOTTI DISPONIBILI

CODICE	CONTENITORE	DIMENSIONI cm	PORTATA kg	PESO /UNITÀ gr	ORDINE MINIMO pz
0 9 R E C T N T	cartone da 10 pz	230 x 80	100	400	50

FUNEBRE	CIMITERIALE	CREMAZIONE	SANITARIO	PET

V202402

info@argema.net
333 2704 333
www.argema.net

FILTRO PER LOCULI AERATI

AERATI

Il filtro, contenente sostanze adsorbenti, è in grado di garantire la seguente efficacia rispetto ai principali composti volatili rinvenibili nei gas di putrefazione:

- 95% +/- 5% per ammoniaca (NH_3) e acetone (CH_3-CO-CH_3)
- 99% +/- 1% per l'etilmercaptano (CH_3-CH_2-SH)

Il filtro non è soggetto a scadenza e deve essere mantenuto in ambiente isolato fino al suo utilizzo.

Omologato secondo la norma AFNOR NF P98-049 con certificazione CERIB n. FG/MG/DC/15-190 del 24/04/2015.

CONDIZIONI E MODO D'USO

NEI LOCULI AERATI

Il filtro è collocato dentro il loculo, oltre la parete di tamponamento.

Esso comunica con l'esterno per mezzo di un'asta di fissaggio che attraversa il tamponamento del loculo.

Il filtro deve obbligatoriamente lavorare in posizione verticale, pertanto, in base alla tipologia del tumulo (loculo, tomba ipogea o epigea), verrà utilizzato un raccordo standard oppure a gomito.

Chi effettua l'installazione del filtro dovrà preoccuparsi di lasciare all'esterno 2 o 3 cm di asta filettata, terminante con i due forellini di scambio aria e con la vite di testa metallica.

Raramente, dove il posizionamento della lapide marmorea non lascia passare aria nell'intercapedine tra lastra e tamponamento, bisogna praticare un foro di almeno 3 cm di diametro sulla lapide di marmo.

MATERIALE / COLORE / COMPOSIZIONE

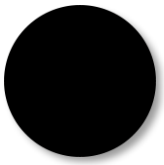

Corpo esterno: ABS tecnico

Asta di fissaggio: ottone e materiali plastici

Colore: nero

Contiene: miscela di carboni attivi

La busta di plastica che contiene il filtro, deve essere smaltita tra i rifiuti nel contenitore della plastica.
Con la estumulazione i filtri sono avviati a smaltimento secondo quanto previsto dalle leggi vigenti (DPR 254/03 e s.m.i.).

PRODOTTI DISPONIBILI

CODICE	IMBALLO	DIMENSIONI cm	ASTA FISSAGGIO mm	PESO /UNITÀ gr	ORDINE MINIMO pz
11FILTRO	busta in plastica sottovuoto cartoni da 3 pz	21 x 8 x 14h	lunghezza 125 Ø 10	950	30

FUNEBRE	CIMITERIALE			

V202402

info@argema.net
333 2704 333
www.argema.net

VASCHETTA SOTTOVAS

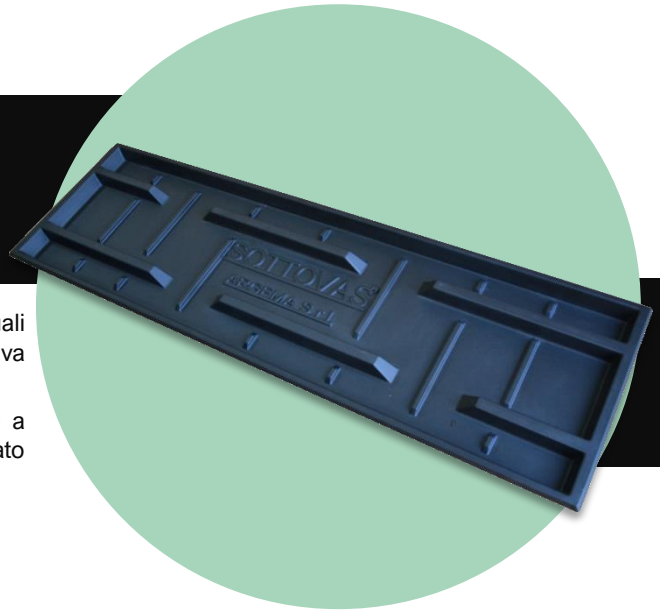

AERATI

Vasca termoformata in ABS tecnico per il raccoglimento di eventuali fuoriuscite di liquidi dal feretro (materiale resistente all'azione corrosiva dei liquami cadaverici).

Il feretro appoggia su supporti realizzati nella vaschetta che, oltre a semplificare lo slittamento, consentono il mantenimento di un adeguato spazio tra il fondo della cassa e quello della vaschetta stessa.

CONDIZIONI E MODO D'USO

NEI LOCULI STAGNI: garantisce che non vi siano fuoriuscite di liquami cadaverici dal loculo in caso di rottura della cassa di zinco con pendenza del loculo insufficiente o sbagliata.

NEI LOCULI AERATI: svolge la funzione di raccolta di percolazioni cadaveriche, inevitabilmente presenti in quanto il feretro è confezionato obbligatoriamente senza la cassa di zinco.

All'atto della tumulazione, la vaschetta SOTTOVAS viene inserita sotto al feretro.

AVVERTENZE NELL'UTILIZZO

Si consiglia, prima dell'inserimento del cofano nel loculo dove è posizionata la vaschetta SOTTOVAS, di togliere i piedini. Nel caso in cui fossero presenti, si chiede di prestare particolare attenzione durante l'inserimento della cassa per evitare che i piedini possano accidentalmente danneggiare la vaschetta.

MATERIALE / COLORE / COMPOSIZIONE

Materiale: ABS tecnico
Colore: nero

Si può **aumentare la funzionalità** della vaschetta SOTTOVAS, cospargendo all'interno della stessa Thanos Fungel, un prodotto specifico a base batterico-enzimatica che, in caso di percolazione dei liquami cadaverici, ne favorisce la neutralizzazione con l'assorbimento, svolgendo anche funzioni deodorizzanti.

Prodotto in ABS riciclato e riciclabile al 100% se preventivamente ripulito. Con l'estumulazione le vaschette sono avviate a smaltimento secondo quanto previsto dalle leggi vigenti (DPR 254/03 e s.m.i.).

PRODOTTI DISPONIBILI

CODICE	IMBALLO	DIMENSIONI cm	CAPACITA' litri	PESO /UNITÀ kg	ORDINE MINIMO pz
11SOTVAS	bancali da 100 pz	210 x 63,5 x 5,5h	60	4	50

Forniture / dimensioni personalizzate su richiesta.

FUNEBRE	CIMITERIALE	CREMAZIONE		

V202402

info@argema.net
333 2704 333

www.argema.net

COFANI IN CELLULOSA

COFANI

Cofani biodegradabili così composti:

n.1 FONDO PORTANTE
Peso cartone: 3.282 gr/mq
Resistenza allo scoppio: 1300/1500 KPa +/- 5%
Resistenza alla compressione verticale (ECT) teorico: 9,34 KN/m

n.1 COPERCHIO
Peso cartone: 2.523 gr/mq
Resistenza allo scoppio: 1000/1200 KPa +/-5%
Resistenza alla compressione verticale (ECT) teorico: 7,90 KN/m

CONDIZIONI E MODO D'USO

Cofano in cellulosa per la inumazione di resti mortali o per l'invio degli stessi al forno crematorio come da Circolare del Ministero della Sanità del 31/07/1998, n. 10.

MATERIALE / COLORE / COMPOSIZIONE

Materiale: cartone ondulato KSFSK/96269/BC;

Collante: amido di mais

Colore: avana

Spessore cartone: 7mm

Presenza di piombo, mercurio, cadmio, cromo esavalente: entro le tolleranze ammesse dalla legge.

L'imballo è biodegradabile.

Prodotto ecocompatibile, può essere inglobato nel terreno oppure incenerito.
In caso di smaltimento prima del suo utilizzo, deve essere riposto tra i rifiuti nel contenitore della carta.

PRODOTTI DISPONIBILI

CODICE	IMBALLO	DIMENSIONI cm	DIMENSIONI SMONTATO cm	PORTATA kg	PESO /UNITÀ kg	ORDINE MINIMO pz
12COFBIO	pallet speciale da 100 pz	185 x 52 x 25h	285 x 100	75	5	100

FUNEBRE	CIMITERIALE	CREMAZIONE		PET

V202402

info@argema.net
333 2704 333

www.argema.net

LENZUOLINO BIODEGRADABILE

COFANI

Lenzuolino in Mater-Bi®, polimero biodegradabile, impermeabile, traspirante e compostabile al 100% (norma EN 13432), nonché idoneo all'incenerimento.

CONDIZIONI E MODO D'USO

Il lenzuolino ha un periodo di utilizzo che non deve superare i 6/7 giorni.

Dopo tale periodo perde alcune caratteristiche tra cui l'impermeabilità.

Il lenzuolino viene normalmente utilizzato posizionato sul fondo del cofano di legno o cellulosa per prevenire le fuoriuscite di liquidi.

MATERIALE / COLORE / COMPOSIZIONE

Materiale: MATER-BI

bioplastica biodegradabile e compostabile

Colore: bianco opaco

Prodotto ecocompatibile, biodegradabile e compostabile nel terreno.

PRODOTTI DISPONIBILI

CODICE	IMBALLO	DIMENSIONI cm	SPESSORE	PESO /UNITÀ gr	ORDINE MINIMO pz
1 2 L E N B I O	cartone da 30 pz	140 x 250	40 µm	220	60

Forniture / dimensioni personalizzate su richiesta.

FUNEBRE	CIMITERIALE	CREMAZIONE	SANITARIO	PET

V202402

info@argema.net
333 2704 333

www.argema.net

NIDO D'APE IN CELLULOSA

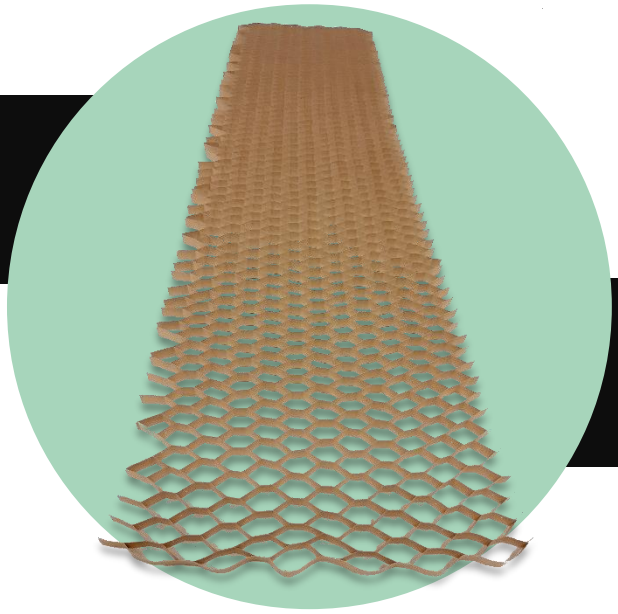

COFANI

Pratico cartoncino a nido d'ape biodegradabile, da inserire tra il fondo della cassa in legno (o di zinco/plastica biodegradabile) e l'imbottitura.

CONDIZIONI E MODO D'USO

Il prodotto è in grado di mantenere sollevato il dorso del cadavere dal fondo della cassa lasciando così lo spazio necessario per agevolare il normale processo di scheletrizzazione.

Il massimo dell'efficacia, è ottenibile con l'uso di Thanos Fungel sparso con uniformità all'interno delle maglie del Nido d'Ape. Il prodotto a base batterico-enzimatica si incarica di intervenire sui liquami cadaverici, favorendone la neutralizzazione con l'assorbimento, ma svolgendo nel contempo anche funzioni deodorizzanti e favorenti la scheletrizzazione.

Il Nido d'Ape favorendo l'evacuazione dei liquami cadaverici riduce il rischio di saponificazione.

MATERIALE / COLORE / COMPOSIZIONE

Materiale: cellulosa

Collante: amido di mais

Impiego tipo: imballi in cartone speciali

Presenza di piombo, mercurio, cadmio, cromo esavalente: entro le tolleranze ammesse dalla legge.

Si conferma che il prodotto è biodegradabile.

Prodotto ecocompatibile, può essere inglobato nel terreno oppure incenerito.
In caso di smaltimento prima del suo utilizzo, deve essere riposto tra i rifiuti nel contenitore della carta.

PRODOTTI DISPONIBILI

CODICE	IMBALLO	DIMENSIONI CHIUSO cm	DIMENSIONI APERTO cm	PESO /UNITÀ gr	ORDINE MINIMO pz
1 2 N I D A P E	cartone da 40 pz	5,3 x 46 x 1,8h	200 x 35 x 1,8h max	300	80

FUNEBRE | CIMITERIALE

V202402

info@argema.net
333 2704 333
www.argema.net

LASTRA CHIUSURA LOCULI

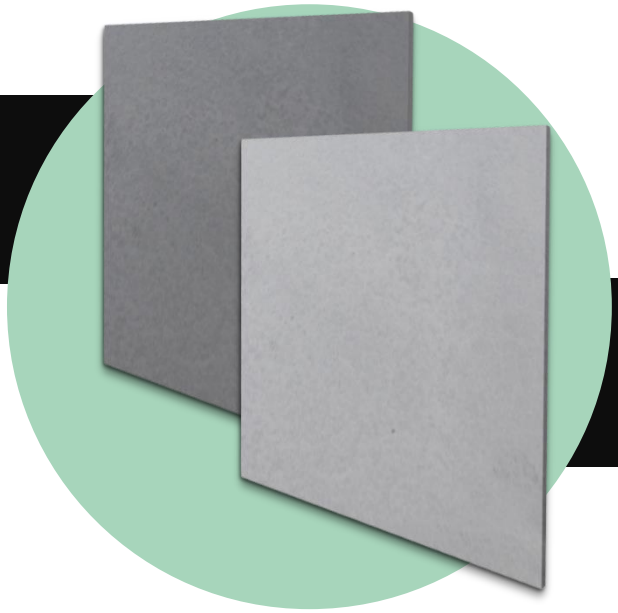

LASTRE

Lastra di chiusura loculi in fibra di cemento.

In ottemperanza al DPR n. 285 del 10.09.90 e Circolare del Ministero della Sanità n. 24 del 24.06.93.

Costruita con materiali resistenti all'azione corrosiva dei liquami cadaverici, garantisce resistenza e durata del prodotto e una perfetta impermeabilità ai liquidi e ai gas in maniera da consentire la sigillatura ermetica dei loculi.

CONDIZIONI E MODO D'USO

La lastra viene posizionata dopo l'inserimento del feretro o dell'urna per sigillare il loculo e renderlo stagno a liquidi e gas.

La forma della lastra appositamente studiata senza battuta, permette il corretto posizionamento in ogni tipo di loculo; con l'utilizzo di speciali schiume poliuretaniche iniettate tra il bordo esterno della lastra e la spalla del loculo, grazie anche alla estrema maneggevolezza della lastra, è possibile posare il manufatto in pochi minuti.

Guarda qui il filmato per la corretta installazione della lastra

MATERIALE / COLORE / COMPOSIZIONE

Composizione:
fibra di cemento in diverse gradazioni di grigio e beige (colore non vincolante, disposizione a seconda della produzione)

Con la estumulazione le lastre sono avviate a smaltimento secondo quanto previsto dalle leggi vigenti (DPR 254/03 e s.m.i.).

PRODOTTI DISPONIBILI

CODICE	CONTENITORE	DIMENSIONI mm (lun x lar x sp)	PESO /UNITÀ kg	ORDINE MINIMO pz
13LFC040	pallet da 400 lastre	400 x 400 x 8	2	400
13LFC080	pallet da 100 lastre	800 x 800 x 8	8	50
13LFC120	pallet da 100 lastre	1200 x 800 x 8	12	300
13LFC240	pallet da 40 lastre	2400 x 1200 x 8	36	200

Forniture / dimensioni personalizzate su richiesta.

FUNEBRE | CIMITERIALE

V202402